



Zorg voor een fijne dag

stichting vrienden van
Elisabeth



Vrienden van St. Elisabeth

Zorg voor een fijne dag

Stichting Vrienden van St. Elisabeth biedt tijdelijke en permanente bewoners van het verpleeghuis St. Elisabeth en verzorgingshuis de Wieken graag dat beetje extra zorg. Extra zorg die uit de standaardzorg niet betaald kan worden maar waarvan wij vinden dat de bewoners er wel recht op hebben.

Onze overtuiging is, dat het dagelijks leven van de bewoners met dat beetje extra zorg aangenamer wordt. Het maakt het verschil tussen een saaie of een fijne dag. Onze stichting kan dit niet alleen en is daarom op zoek naar nieuwe 'Vrienden' van St. Elisabeth.

Een initiatief met resultaat

De stichting is al een tijdje bezig en heeft bijgedragen aan de aanschaf van een side-by-side fiets, waarmee bewoners met een familielid of een vrijwilliger lekker en veilig samen kunnen fietsen. Er is ook een verrijdbare zaagtafel aangeschaft voor houtbewerking op de activiteitenbegeleiding en in het internet-café staat inmiddels een degelijke computer met een stabiele internetverbinding.





Vriendschap

maakt het verschil

Om deze positieve ontwikkeling een meer duurzaam karakter te kunnen geven, hebben wij meer Vrienden nodig, zodat wij bijvoorbeeld het volgende mogelijk kunnen maken:

- Materiaal om met bewoners te tuinieren of andere hobby's uit te voeren
- Culturele uitvoeringen in het verpleeghuis organiseren



“Met uw gift wordt het leven voor veel bewoners wat fijner, want volgens ons Noabershart doen vrienden dat voor elkaar”





stichting vrienden van
Elisabeth



Vriend van St. Elisabeth worden?

Wilt u bijdragen aan dat extra beetje zorg?

Dat stellen we zeer op prijs. Met de middelen die we ontvangen van elke nieuwe vriend, evenals van eenmalige giften en legaten, zorgen wij dat de bewoners van St. Elisabeth en de Wieken vaker een fijne dag hebben.



Praktische informatie

Via de aangehechte kaart kunt u zich opgeven als Vriend of eenmalig een bedrag storten. De Stichting Vrienden van St. Elisabeth is een ANBI-instelling. Uw gift is daarmee aftrekbaar van de belasting.

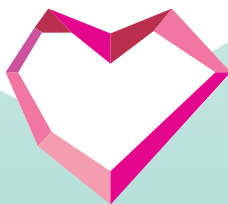

Bestuur Stichting Vrienden van St. Elisabeth

J.C.J. Weber *voorzitter*

jcjweber@gmail.com

P.G. Mulder *secretaris*

pgmulder@outlook.com

G.P.B.C. Maas *penningmeester*

gpbcmass@gmail.com

M.B.A. Scheerder-Hofman

scheerder@dekleineberg.com

M.H.W. Westen-Reckman

mariareckman@gmail.com

info@vrienden-elisabeth.nl

Ja,

ik word Vriend van st. Elisabeth.

Naam _____

Dhr./Mevrouw _____

Straat _____

Postcode en woonplaats _____

Telefoonnummer _____

Email-adres _____

wordt vriend van Stichting St. Elisabeth en machtigt hierbij de penningmeester van de stichting om van zijn/haar rekening af te schrijven*:

Eenmalig € _____ (bedrag naar keuze)

Jaarlijks € 20,00

Jaarlijks € _____ (bedrag naar keuze)
* aankruisen wat gewenst is

IBAN NL _____

Ten name van _____

Datum _____

Handtekening _____

Inleveren bij, of opsturen naar G. P. B. C. Maas, Vossenbrinkweg 21, 7491 DA Delden



Stichting Vrienden van Elisabeth, info@vrienden-elisabeth.nl, KvK 08108848.